Приложение № 1 к решению Собрания депутатов города Трехгорного
№12 от 05.02.2015

«Приложение № 1 к решению Собрания депутатов города Трехгорного
№ 117 от 30.06.2009 года»
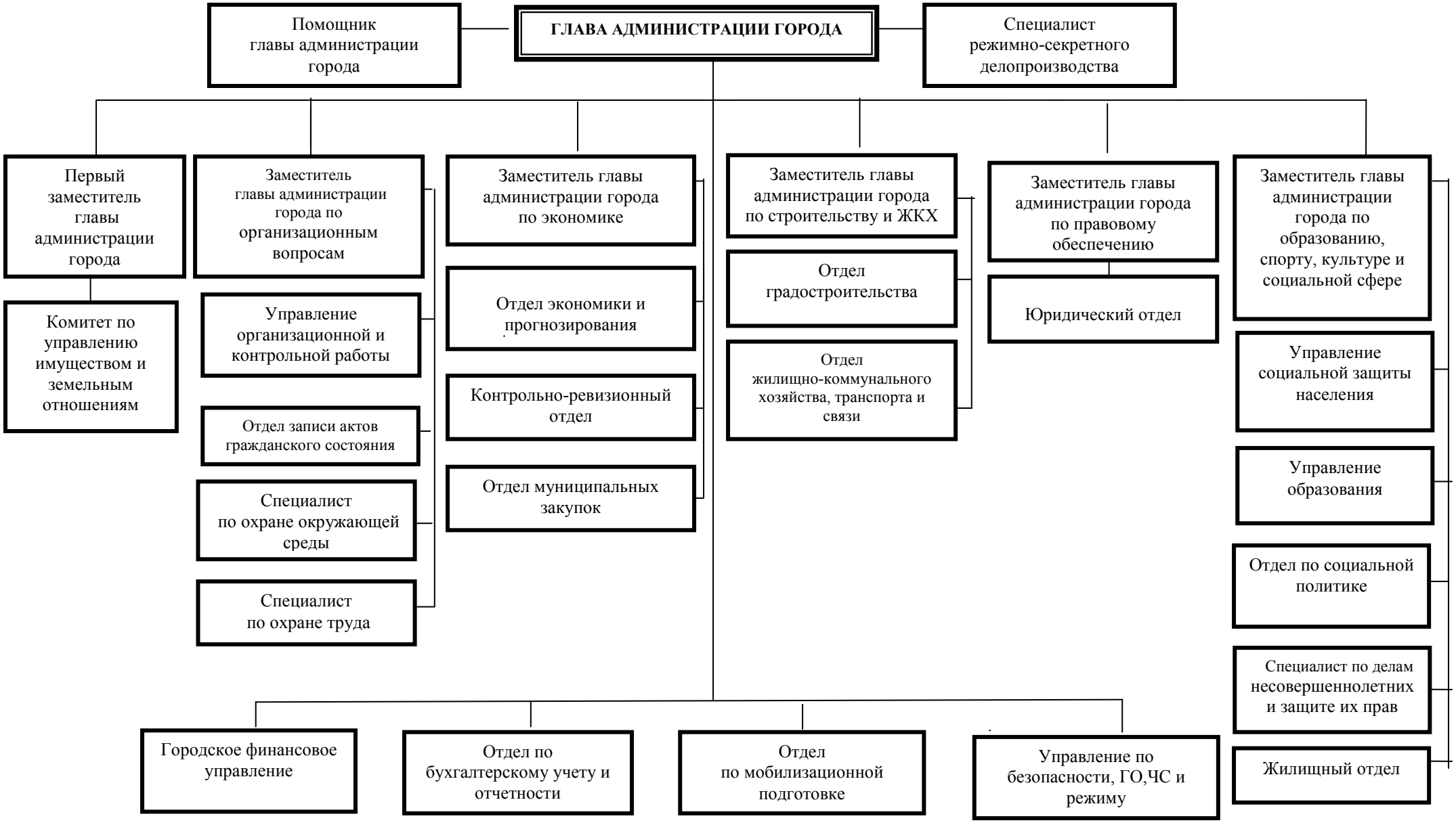
СТРУКТУРА
администрации города Трехгорного